

Boletim Agosto

edição nº13

Para começar... Palavra do Presidente

É com alegria que vejo a edição deste Boletim porque foi dado um importante passo na existência do Grão de Areia com a eleição de uma nova Presidente. Mudança e renovação são fases necessárias na vida das pessoas e das instituições. Portanto, desejo boa sorte e que venham muitas realizações positivas na nova gestão !!

Celso Luchesi

Mudanças



Durante os 11 anos de história do Instituto Cultural Grão de Areia - GDA, o Dr. Celso Umberto Luchesi sempre se dedicou intensamente pela manutenção deste projeto que transforma a vida de crianças e adolescentes por meio da música. Sabemos também que mudanças sempre são bem-vindas e, por isso, a partir do segundo semestre de 2022 quem assumirá a Presidência do GDA, será a Dra. Ellen Carolina da Silva que já atuava como Diretora da Instituição, enquanto o Dr. Celso assumirá a vice-Presidência.

Formada em Direito e com mais de 20 anos de carreira sólida na advocacia, a Dra. Ellen possui um olhar cuidadoso para assuntos de Diversidade e Inclusão e atuação na frente de trabalhos "pro bono" do seu escritório.

"É uma grande responsabilidade assumir a Presidência do GDA que sempre foi administrada com afincio e muito carinho pelo Dr. Celso! Agradeço pela oportunidade e espero que tenhamos todos, alunos, professores, diretores e voluntários, mais um grande período pela frente, com muita diversão, responsabilidade e ajuda ao próximo!"



Ao longo desses 11 anos, o GDA sempre contou com o apoio e a parceria dos Drs. Antonio Carlos de Oliveira Freitas e Guilherme Fernandes Gardelin, a quem agradecemos bastante, esperando que essa parceria e ajuda mútua perdure por muito tempo!

Mês de Férias

No dia 9 de julho realizamos a festa de encerramento do semestre com os nossos alunos e professores [Clique aqui](#) para ver as fotos.

Essa breve pausa foi importante para realizarmos os alinhamentos e planejamentos para o próximo semestre de atividades do GDA.

As aulas já retornaram no dia 25 de Julho e esperamos que nossos alunos aproveitem bastante o tempo conosco!



Grão de Areia nas Escolas

Durante os últimos meses visitamos algumas escolas da rede estadual de ensino na região do entorno do GDA a fim de promover as nossas atividades e poder contribuir, sempre com música e ensino, na mudança de vida de muitas crianças e adolescentes. Nossa meta é que no próximo semestre de 2022 possamos ter até 100 alunos.

Visitamos as seguintes escolas:

- Escola Estadual Ary Barroso,
- Escola Estadual Augusto Meirelles Reis Filho,
- Escola Estadual Joaquim Leme do Prado;
- Escola Estadual Prof. Orlando Horácio Vita e
- Escola Municipal de Ensino Dr. Enzo Silveira.

Tivemos respostas positivas de 4 escolas da região e temos várias visitas agendadas para que tanto as escolas quanto os alunos possam participar das nossas atividades e aulas.

Visita no CROPH Coordenação Regional de Obras de Promoção Humana

A diretoria do GDA realizou uma reunião com os representantes do CROPH (Coordenação Regional de Obras de Promoção Humana) a fim de firmar uma parceria para divulgação de vagas para que alunos da rede pública de ensino possam participar do GDA. O CROPH é uma instituição civil com mais de 50 anos em atividade e que promove diversas ações na área de assistência social em sua região.

Além disso, ficou acordado o compromisso de apresentações bimestrais de nossos alunos aos frequentadores do CROPH para promover a interação entre as instituições e o conhecimento do nosso trabalho.



Seja um Parceiro

Como Instituto Cultural podemos receber créditos doados da Nota Fiscal Paulista. Essa doação pode ser feita de duas formas:

1) automática, no site da Secretaria da Fazenda de São Paulo (<https://portal.fazenda.sp.gov.br/servicos/nfp>) selecione a opção de "Doação Automática de Cupons com CPF", após pesquise o Instituto Cultural Grão de Areia (CNPJ 14.230.047/0001-56) e determine por quanto tempo deseja realizar a doação e confirme os dados para finalizar ou, se preferir:

2) você pode entregar os documentos (notas fiscais sem CPF) na sede do GDA (Av. Imirim, 1385 - Imirim, São Paulo) ou na recepção do escritório Luchesi Advogados (Av. Francisco Matarazzo, 1500 - 16º Andar - Torre New York - Água Branca).

Lembre-se que sua contribuição ajudará a manter o GDA que já formou mais de 700 alunos.

Grão de Areia em Números



Parceiros do GDA

Além do escritório Luchesi Advogados e da empresa AFORT, outros parceiros têm contribuído, ao longo destes 11 anos com o GDA acreditando na nossa missão e fortalecendo nossas conquistas. Agradecemos a vocês, parceiros, por toda essa trajetória e que possamos juntos, continuar a transformar a vida destes jovens. Nosso eterno agradecimento:

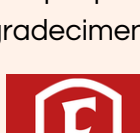

Casa de Carnes Fernandes



Ótica OTA - Imirim



Açogue Bom Beef - Perdizes

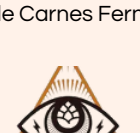

Cervejaria Dogma
Vila Buarque

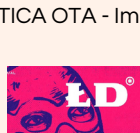

Los Dos Taqueria
Pinheiros

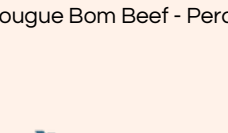

Afort



Digitrix



Contec Online

Certificações

O GDA, cumprindo com o compromisso de transparência e credibilidade, já detém os seguintes certificados e estamos em fase de obtenção do Certificado de Utilidade Pública Municipal:

- Certificado de Regularidade Cadastral de Entidades – CRCE 0209/2017 (Governo do Estado de São Paulo);
- Premiação Voto de Congratulações ao Sr. Celso Umberto Luchesi (Câmara Municipal de São Paulo);
- Certificado Reconhecimento Ponto de Cultura (Ministério da Cultura/Governo Federal);
- Registro Conselho Municipal dos Direitos da Criança e Adolescente (CMDCA) - Registro nº 1884/2015;
- Certificado de Reconhecimento de Instituição CRIC – SCEC – PRC nº 2021/01169 (Secretaria de Cultura do Estado de São Paulo);
- Certificado de Regularidade Cadastral de Entidades – CRCE / CENTS (Prefeitura Municipal de São Paulo).

Saiba mais sobre nós

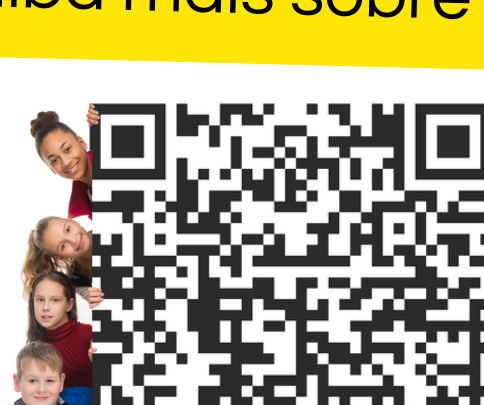

Instituto Grão de Areia



@_graodeareia

Instituto Cultural Grão de Areia
CNPJ: 14.230.047/0001-56

Av Imirim, 1385, casa 01 - Bairro Imirim - São Paulo - SP -
CEP 02465-100 +55 11 2667-1097